

OPĆI PODACI O ODJELU

Šumarija	Glamoč		
Gospodarska jedinica	Staretina-Golija		
Odjel	40 a		
Površina (ha)	26,68		
Neto drvena masa (m³)	Četinjače	Listače	Σ
	940,43	238,57	1.179,00
Srednja zapremina doznačenih stabala (m³)	2,10		
Srednji promjer doznačenih stabala	43,75		
Ukupan broj doznačenih stabala (komada)	725		
Prosječni broj doznačenih stabala (kom/ha)	25,30		
Prosječna doznačena zapremina doznačenih stabala (m³/ha)	53,17		
Srednja udaljenost privlačenja (m)	434		
Uvjeti rada	m³/ha	NEPOVOLJAN	
	Distanca (m)	POVOLJAN	
	Nagib (%)	NEPOVOLJAN	
Dvotjedna dinamika (m³) (odnosi se na cijeli LOT)	804		
Potreban broj radnih dana (odnosi se na cijeli LOT)	96		
Vrijednost poslova (odnosi se na cijeli LOT)	25,00 KM/m³	-	
Napomena : (odnosi se na cijeli LOT)	Krajnji rok završetka radova: 15.11.2022.		
	Obavezuje se izvući 1.965,41 m³ (celuloza J/S, bukva i ostalo) za ŠGD HBŠ po cijeni od 25,00 KM/m³		

OPĆI PODACI O ODJELU

Šumarija	Glamoč		
Gospodarska jedinica	Staretina-Golija		
Odjel	40 b		
Površina (ha)	24,51		
Neto drvena masa (m³)	Četinjače	Listače	Σ
	654,63	82,54	737,17
Srednja zapremina doznačenih stabala (m³)	1,45		
Srednji promjer doznačenih stabala	37,09		
Ukupan broj doznačenih stabala (komada)	661		
Prosječni broj doznačenih stabala (kom/ha)	27,00		
Prosječna doznačena zapremina doznačenih stabala (m³/ha)	39,18		
Srednja udaljenost privlačenja (m)	273		
Uvjeti rada	m³/ha	NEPOVOLJAN	
	Distanca (m)	POVOLJAN	
	Nagib (%)	POVOLJAN	
Dvotjedna dinamika (m³) (odnosi se na cijeli LOT)	804		
Potreban broj radnih dana (odnosi se na cijeli LOT)	96		
Vrijednost poslova (odnosi se na cijeli LOT)	25,00 KM/m³	-	
Napomena : (odnosi se na cijeli LOT)	Krajnji rok završetka radova: 15.11.2022. Obavezuje se izvući 1.965,41 m³ (celuloza J/S, bukva i ostalo) za ŠGD HBŠ po cijeni od 25,00 KM/m³		

10. Topografska karta sa ucrtanim traktorskim vlakama

1 : 10.000

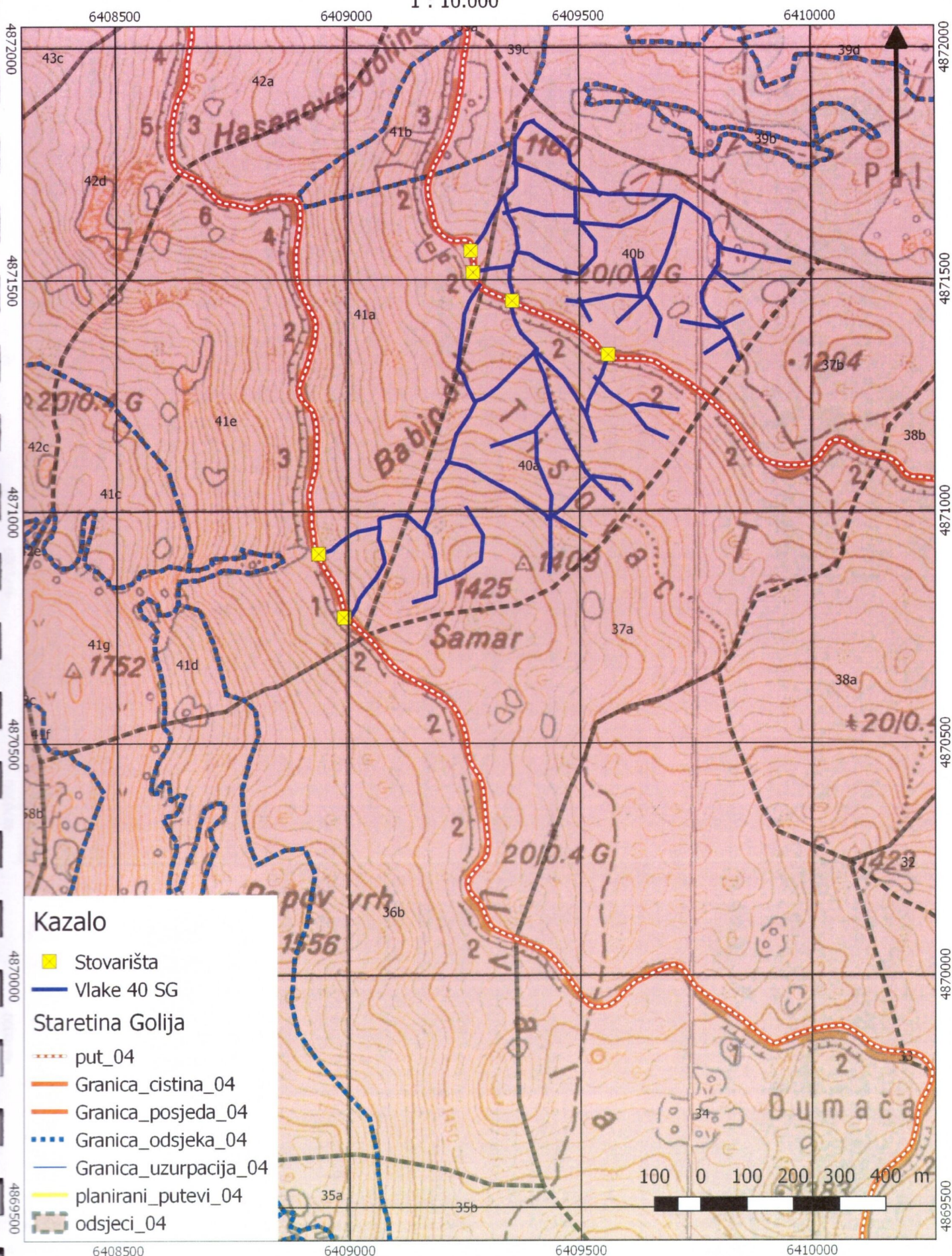

OPĆI PODACI O ODJELU

Šumarija	Glamoč		
Gospodarska jedinica	Staretina-Golija		
Odjel	61 a		
Površina (ha)	84,46		
Neto drvena masa (m³)	Četinjače	Listače	Σ
	3.797,12	691,56	4.488,68
Srednja zapremina doznačenih stabala (m³)	2,19		
Srednji promjer doznačenih stabala	44,15		
Ukupan broj doznačenih stabala (komada)	2.561		
Prosječni broj doznačenih stabala (kom/ha)	30,30		
Prosječna doznačena zapremina doznačenih stabala (m³/ha)	66,36		
Srednja udaljenost privlačenja (m)	530		
Uvjeti rada	m³/ha	POVOLJAN	
	Distanca (m)	POVOLJAN	
	Nagib (%)	JAKO POVOLJAN	
Dvotjedna dinamika (m³) (odnosi se na cijeli LOT)	804		
Potreban broj radnih dana (odnosi se na cijeli LOT)	96		
Vrijednost poslova (odnosi se na cijeli LOT)	25,00 KM/m³	-	
Napomena : (odnosi se na cijeli LOT)	Krajnji rok završetka radova: 15.11.2022. Obavezuje se izvući 1.965,41 m³ (celuloza J/S, bukva i ostalo) za ŠGD HBŠ po cijeni od 25,00 KM/m³		

10. Topografska karta sa ucrtanim traktorskim vlakama

Legenda

- Stovarišta
- Traktorske vlake
- Kamionski put
- Granica odjela
- Granica odsjeka
- Granica posjeda
- Minsko polje

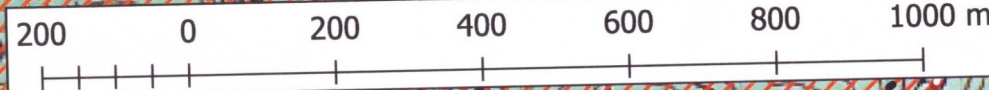

1:10000

